

KELOMPOK MASYARAKAT PENGAWAS (POKMASWAS)

Kelompok Masyarakat Pengawas (Pokmaswas) adalah komponen masyarakat yang membentuk kelompok dan ikut serta membantu melakukan pengawasan sumber daya kelautan dan perikanan di tingkat lapangan dengan melaksanakan prinsip 3M (Melihat/Mendengar, Mencatat, dan Melaporkan) yang ditunjuk, dikukuhkan/ ditetapkan oleh pejabat pemerintah yang bertanggung jawab di bidang kelautan dan perikanan (Perdirjen PSDKP No. 5/ 2021). Peran aktif Pokmaswas diperlukan dalam mengawasi sumber daya kelautan dan perikanan (SDKP) dengan melibatkan berbagai elemen masyarakat selaku pelaku utama dan pelaku usaha dalam pengelolaan sumber daya kelautan dan perikanan. Saat ini, terdapat lima Pokmaswas binaan KPPRB dari 5 desa di 3 kabupaten.

PROFIL POKMASWAS

1. Jaya Bahari

Desa Margasari, Kab. Lampung Timur

2. Duta Laksana Bahari

Desa Muara Gading Mas, Kab. Lampung Timur

3. Kuala Jaya

Desa Kuala Teladas, Kab. Tulang Bawang

4. Bina Lestari Abadi

Desa Cabang, Kab. Lampung Tengah

5. Mega Buana

Desa Sungai Burung, Kab. Tulang Bawang



PERAN

- Sebagai bagian dari sistem pengawasan SDKP yang berbasis masyarakat.
- Sebagai mitra pengawas perikanan dalam melaksanakan pengawasan SDKP, daerah pesisir dan laut, serta kawasan konservasi perairan.
- Melaporkan tindakan pelanggaran dan/atau tindak pidana di bidang kelautan dan perikanan.
- Membantu pemerintah dalam sosialisasi peraturan perundangan-undangan bidang kelautan dan perikanan serta menjadi contoh yang baik bagi masyarakat di sekitarnya.

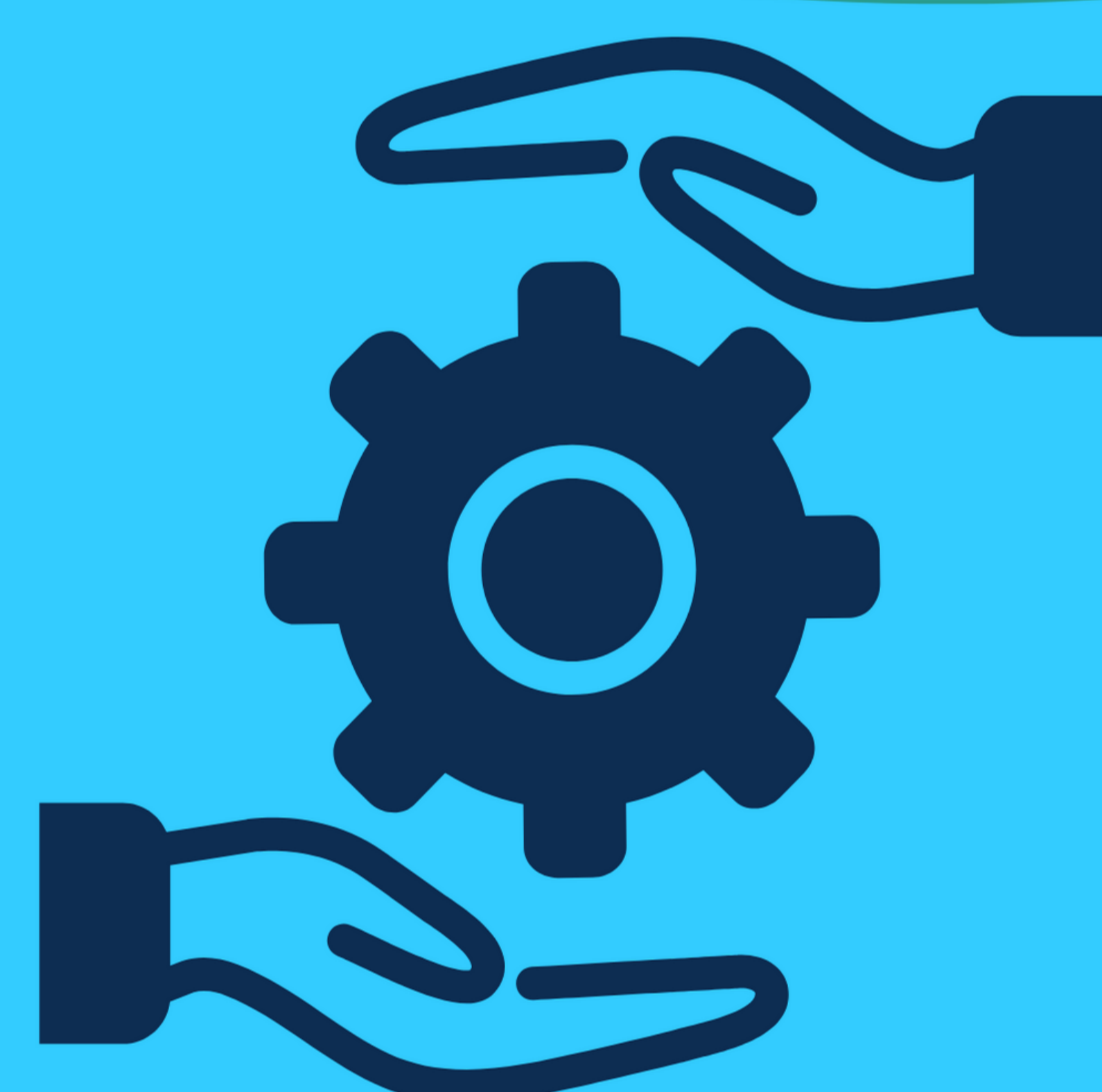

KEGIATAN



Melakukan pengawasan



Berpartisipasi dalam kegiatan bersih pantai



Penanaman mangrove



Mengikuti pelatihan penyusunan rencana kerja Pokmaswas & mekanisme pelaporan



Pertemuan rutin

INFORMASI LEBIH LANJUT

 dkp@lampungprov.go.id  (0721) 481519

 Jl. Drs. Warsito No.76, Talang, Kec. Telukbetung Selatan, Kota Bandar Lampung, Lampung 35221